

Silenciadores rígidos TLS

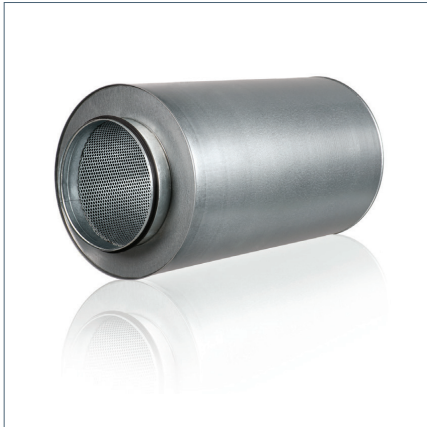

DESCRIPCIÓN

De serie, los silenciadores se suministran con una junta de goma. En el interior, está relleno de lana mineral de 50 mm de espesor.

Ejemplo de designación

Código del producto TLS - 50 - aaa - bbb
 tipo
 espesor del aislamiento
 Ø d1
 L

Para diámetros d1 ≤ 315 mm

DIMENSIONES

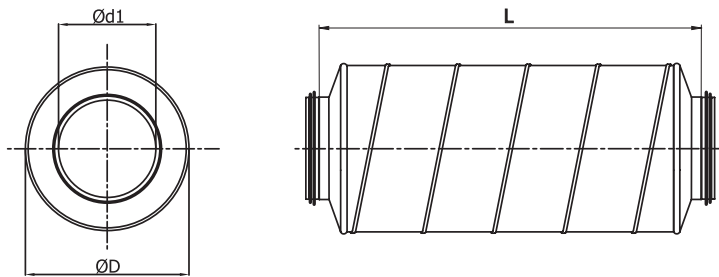

Sección transversal para silenciadores: TLS con aislamiento de 50 mm de espesor y se aplica a los diámetros: D-100, D-125, D-160, D-200, d-250.

Se trata de silenciadores fabricados con tapas en

DIMENSIONES

TLS-50 - 50 mm izolacji

descripción	Ød1 nom [mm]	D nom [mm]	L [mm]	atenuación [dB] para frecuencias [Hz]								Peso [kg]
				125	250	500	1000	2000	4000	8000		
TLS-50-100-600	100	200	650	9	17	30	45	49	27	29	3	
TLS-50-100-900	100	200	950	12	19	32	48	51	29	31	5	
TLS-50-100-1200	100	200	1250	15	23	35	50	54	32	34	6	
TLS-50-125-600	125	224	650	8	15	27	41	45	24	25	4	
TLS-50-125-900	125	224	950	11	18	29	44	47	26	28	7	
TLS-50-125-1200	125	224	1250	14	21	32	46	50	29	31	7	
TLS-50-160-600	160	250	650	7	14	24	37	39	21	22	6	
TLS-50-160-900	160	250	950	10	16	26	40	42	23	25	8	
TLS-50-160-1200	160	250	1250	13	19	29	42	44	26	27	8	
TLS-50-200-600	200	300	650	6	11	20	35	35	19	20	7	
TLS-50-200-900	200	300	950	8	13	23	38	38	22	23	10	
TLS-50-200-1200	200	300	1250	11	17	26	41	41	25	26	11	
TLS-50-250-600	250	355	650	5	11	19	30	28	16	18	11	
TLS-50-250-900	250	355	950	8	13	22	33	31	19	20	14	
TLS-50-250-1200	250	355	1250	11	17	25	35	34	21	23	17	

BAJADAS DE PRESIÓN

TLS-50 - 50 mm izolacji

descripción	atenuación [dB] para frecuencias [Hz]				
	2	4	6	8	10
TLS-50-100-600	0,37	1,47	5,88	9,18	13,22
TLS-50-100-900	0,40	1,61	6,45	10,08	14,52
TLS-50-100-1200	1,00	2,00	8,00	13,00	19,00
TLS-50-125-600	0,30	1,20	4,80	7,50	10,80
TLS-50-125-900	0,34	1,34	5,38	8,40	12,10
TLS-50-125-1200	0,00	2,00	8,00	12,00	18,00
TLS-50-160-600	0,25	1,02	4,07	6,36	9,16
TLS-50-160-900	0,29	1,15	4,61	7,20	10,37
TLS-50-160-1200	0,00	2,00	7,00	10,00	15,00
TLS-50-200-600	0,18	0,72	2,88	4,50	6,48
TLS-50-200-900	0,22	0,86	3,46	5,40	7,78
TLS-50-200-1200	0,00	1,00	5,00	8,00	12,00
TLS-50-250-600	0,19	0,77	3,07	4,80	6,91
TLS-50-250-900	0,23	0,91	3,65	5,70	8,21
TLS-50-250-1200	0,35	1,39	5,57	8,70	12,53